

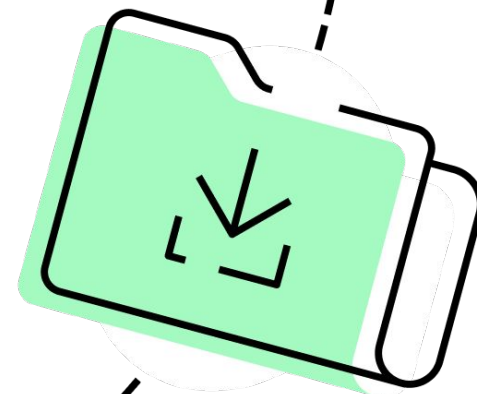

Как соединить рекрутинговую CRM
с корпоративными системами и избавиться от рутины

Как интеграция через API упрощает жизнь и работу отдела подбора

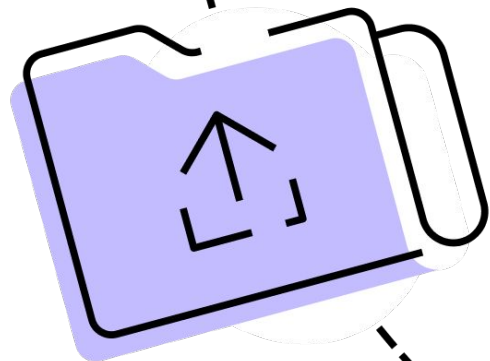
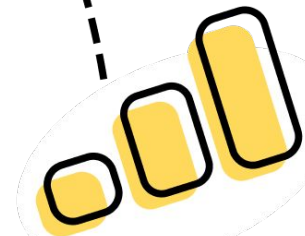
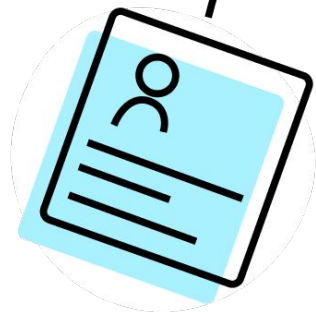

API (Application Programming Interface)

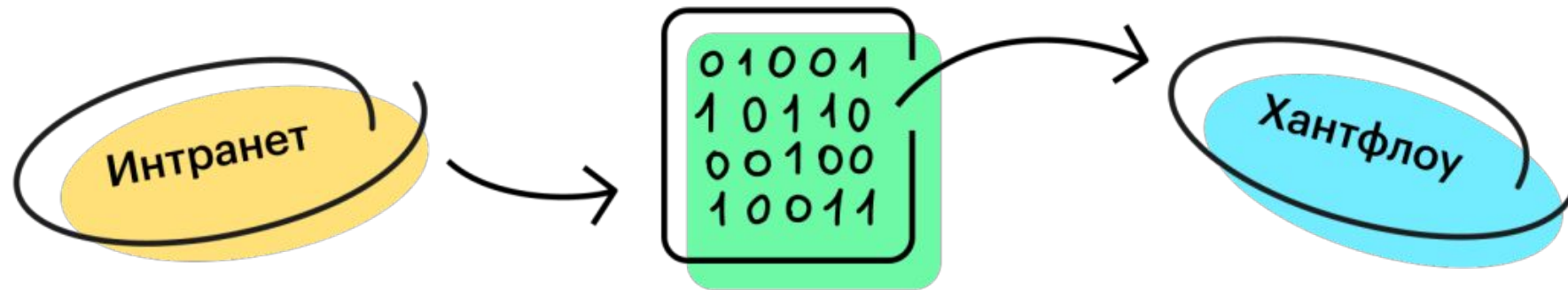

- ◆ Интерфейс взаимодействия программ
- ◆ Позволяет передавать и получать данные между системами

Вебхуки

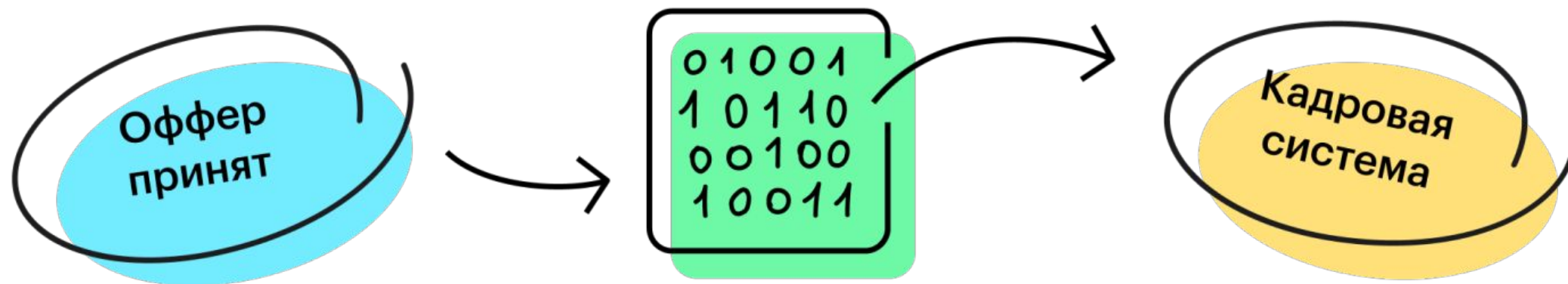

- ◆ Позволяют "реагировать" на события в системе

Заявка на подбор

Кому

Тема

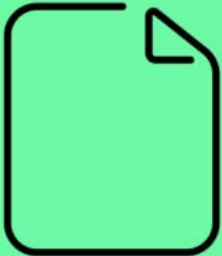
 *Вот заявка*

ЗАЯВКА.DOC

Заявка на подбор

Инtranет



Form with two wavy lines and a button labeled "Отправить".



Согласование

Icon 1	✓
Icon 2	✓



Хантфлоу

Icon with a large 'X' inside a circle.

Автоматизация процессов позволяет

1. Настроить автоматическую передачу данных о кандидата в сервис службы безопасности и обратно;
2. Проводить первичный скрининг кандидатов с помощью робота-обзвонщика;
3. Настроить автоматическую публикацию вакансий и сбор откликов на вашем карьерном сайте;
4. Передавать данные из Хантфлоу в нужную вам систему аналитики — Power BI, Tableau.

Система безопасности

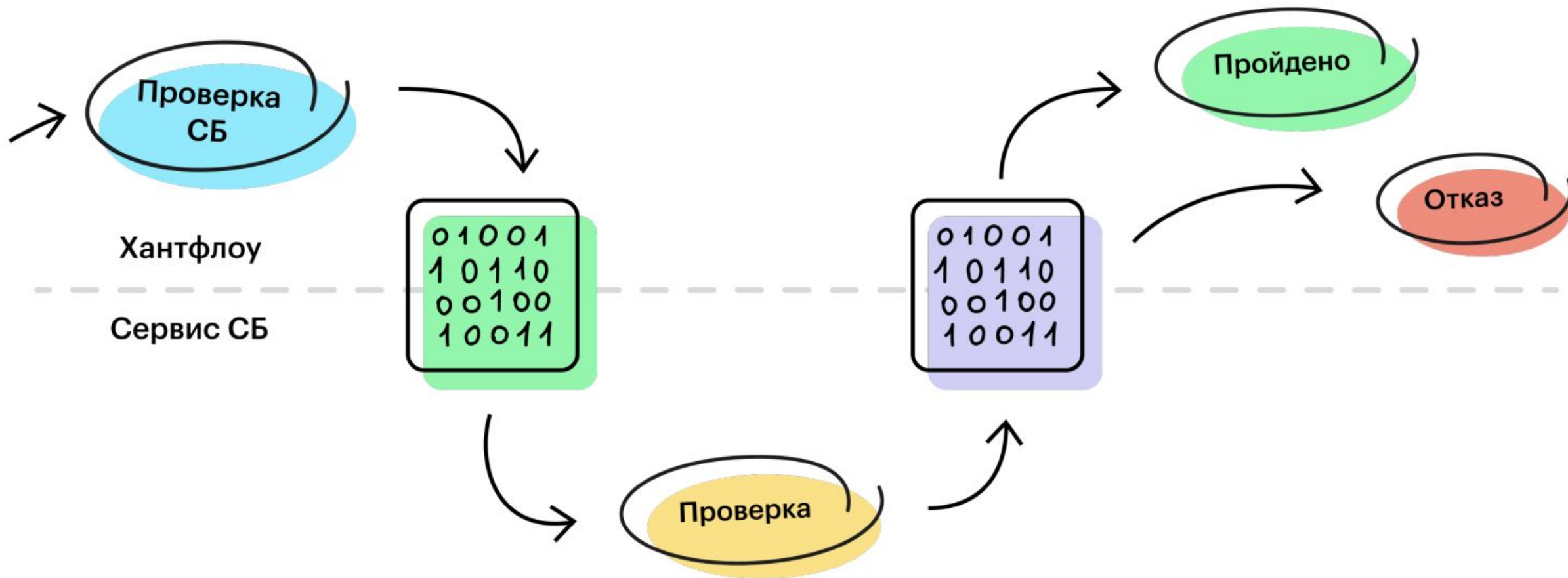

Карьерный портал

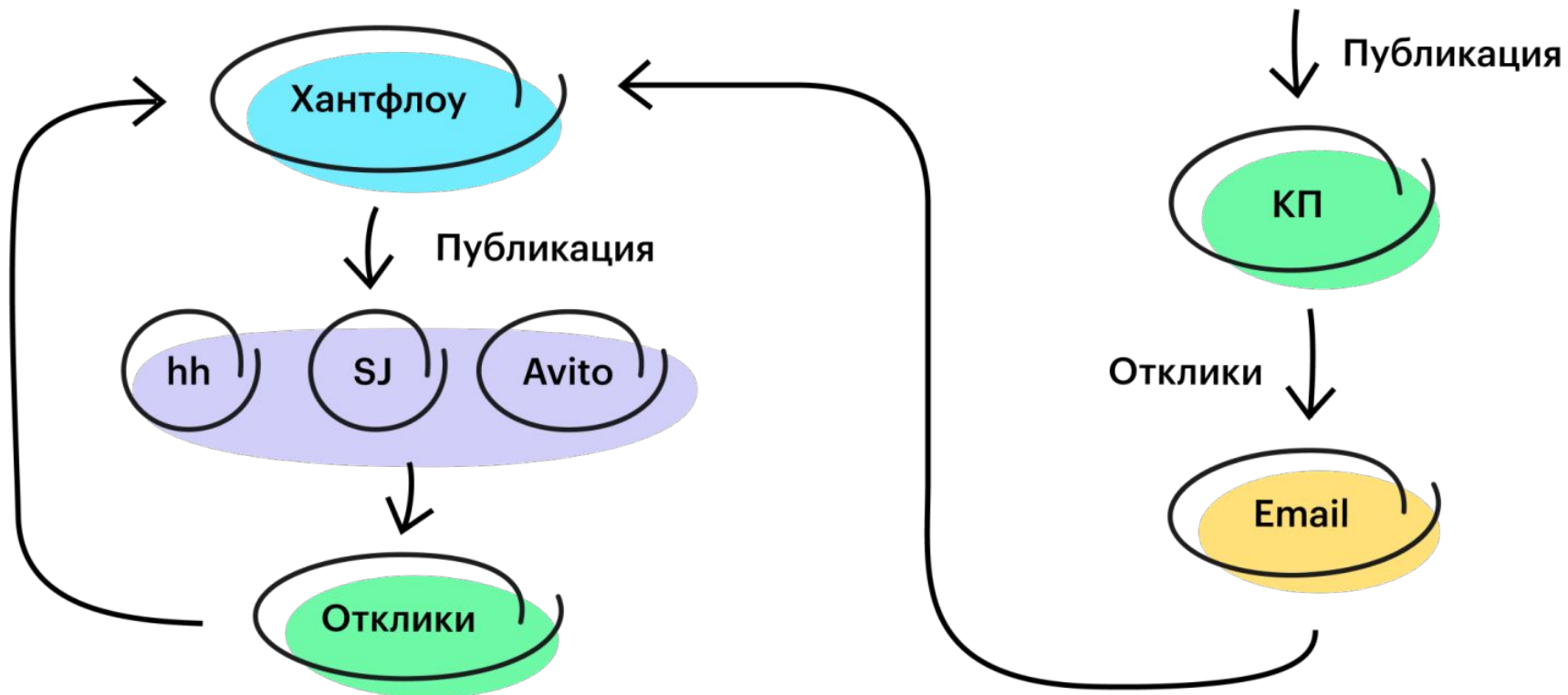

Карьерный портал

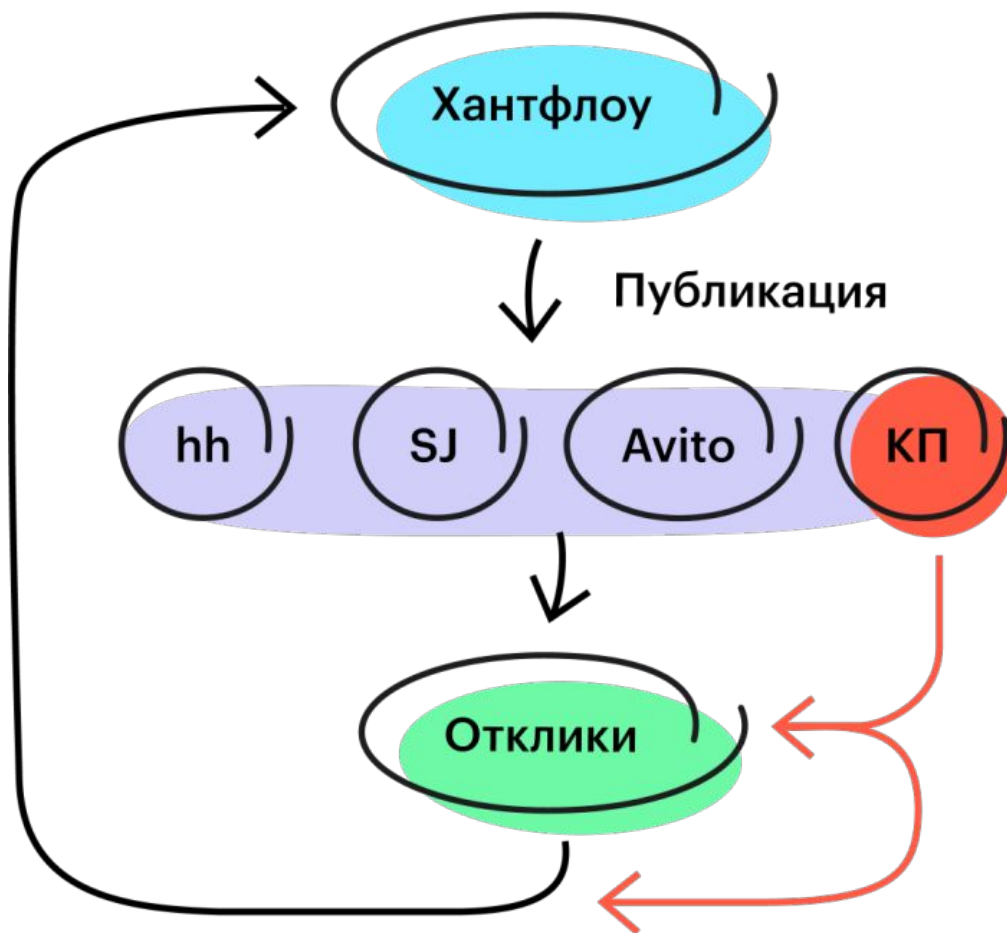

Аналитика

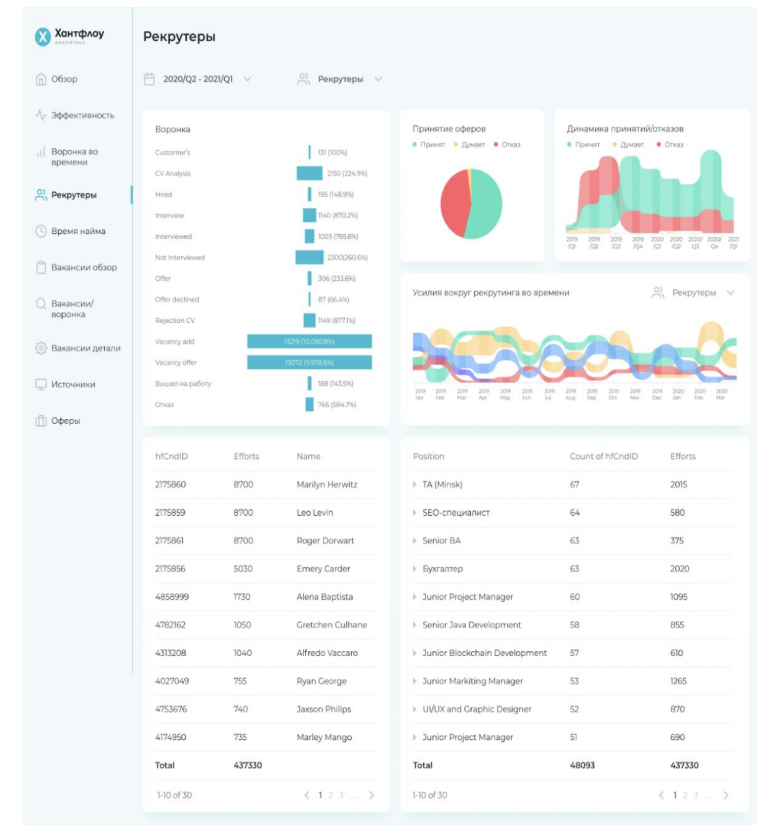
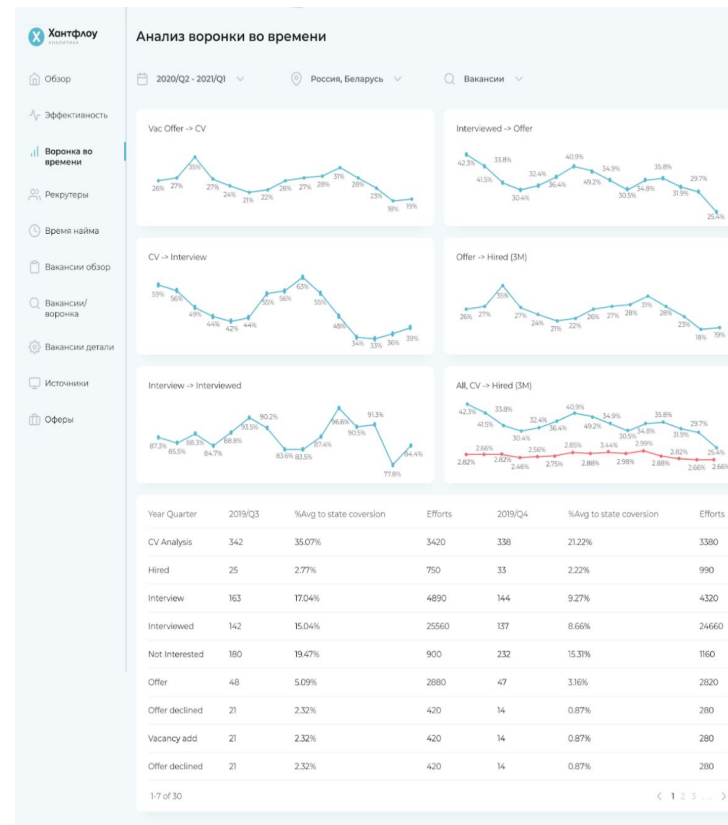
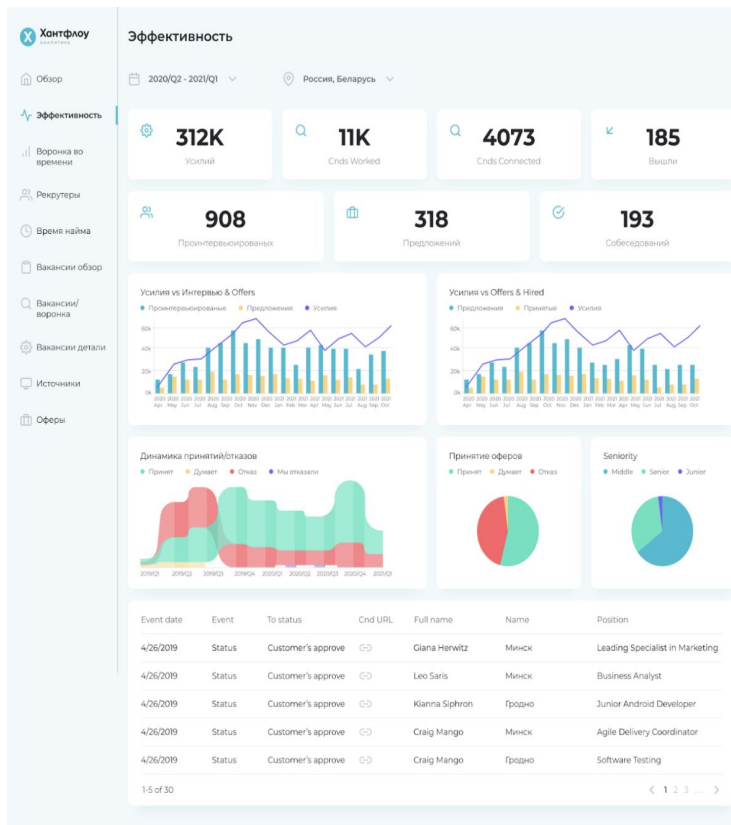

- ◆ Отчет должен встраиваться в общую аналитику компании
- ◆ PowerBI, Tableau и т.п.

Автоматизация избавляет рекрутера от ежедневной рутины и позволяет сфокусироваться на важных задачах — поиске кандидатов и общении с ними



Вопросы

